

保存版

保管してご家族の  
健診日程の確認に  
お役立てください

令和8年度 金山町保健事業

# けんしん日程

健診の申込・変更・問い合わせは **最上検診センター TEL.0233-23-3411**

バスを利用される方は、15日前まで最上検診センター (TEL.23-3411) へ予約してください。

- 健診の1か月程前に問診票等が配布されます。健診日の変更や新規申込等は最上検診センターまでご連絡ください。
- 子育て中の方については、一時預かりが利用できますので、健康福祉課健康係 (TEL.29-5624) にご連絡ください。

健診日	人間ドック	総合健診	75歳未満対象 健診結果説明会
	会場：最上検診センター（新庄市大手町）		
5/8 (金)	受付 7:00～7:20 対象地区 下野明 <sup>男</sup> ・中下 <sup>男</sup> 十日町1 <sup>女</sup> ・十日町2 <sup>女</sup> 受付 7:30～7:50 対象地区 稲沢 <sup>女</sup>	男性 女性 受付 9:00～9:20 対象地区 下野明・中下 受付 9:30～9:50 対象地区 安沢・魚清水 総合健診と婦人科検診の両方にお申し込みの方 受付 7:30～7:50 対象地区 下野明・中下・安沢・久保・宮	6/5(金) 9:30～11:30 【会場】 地域福祉センター やくし苑
5/21 (木)	受付 7:00～7:20 対象地区 檜台 <sup>男</sup> ・松ノ木 <sup>男</sup> 受付 7:30～7:50 対象地区 片貝 <sup>男女</sup>	男性 女性 受付 9:00～9:20 対象地区 上台 受付 9:30～9:50 対象地区 久保 総合健診と婦人科検診の両方にお申し込みの方 受付 7:30～7:50 対象地区 片貝	6/19(金) 9:30～11:30 【会場】 地域福祉センター やくし苑
6/22 (月)	受付 7:00～7:20 対象地区 蒲沢 <sup>男女</sup> ・魚清水 <sup>男女</sup> 受付 7:30～7:50 対象地区 田茂沢 <sup>男女</sup>	男性 女性 受付 9:00～9:20 対象地区 檜台・松ノ木 受付 9:30～9:50 対象地区 片貝 総合健診と婦人科検診の両方にお申し込みの方 受付 7:30～7:50 対象地区 魚清水	7/24(金) 9:30～11:30 【会場】 地域福祉センター やくし苑

健診日	人間ドック	総合健診	75歳未満対象 健診結果説明会
	会場：最上検診センター（新庄市大手町）		
6/25 (木)	<b>65歳以上の肺がん検診(単独)</b> 対象地区:七日町 【時間】13:30~14:30 【会場】農村環境改善センター ※七日町地区にお住まいの方で、町立金山診療所での肺がん検診を希望される方は、健康福祉課健康係(TEL.29-5624)にご連絡ください。		

**65歳以上で肺がん検診のみ受診される方へ**

七日町地区以外にお住まいの方は町立金山診療所で受診してください。検診日は設けませんので、事前に町立金山診療所へお申し込みください。

**▶病院で受診される方**  
 病院で検査を受けた際に、「連絡箋(検査を受けた証明)」を記入してもらい健康福祉課健康係に提出してください。連絡箋は4月ごろ郵送いたします。

**▶毎年精密検査になる方**  
 かかりつけ医で呼吸器検診を受けることをお勧めします。その際は、町から「連絡箋」をお送りしますので、健康福祉課健康係にご連絡ください。

**申込が必要** → **町立金山診療所 TEL.52-2915**

7/15 (水)	受付 7:00~7:20 対象地区 山崎男♀ 受付 7:30~7:50 対象地区 山崎男♀	<b>男性</b> <b>女性</b> 受付 9:00~9:20 対象地区 内町 受付 9:30~9:50 対象地区 小蟬・春木・漆野	<b>8/21(金)</b> 9:30~11:30 【会場】 地域福祉センター やくし苑
	<b>総合健診と婦人科検診の両方にお申し込みの方</b> 受付 7:30~7:50 対象地区 山崎・田茂沢・蒲沢		

7/17 (金)	<b>婦人科検診</b> 受付 10:15~10:30 (乳がんのみ) 10:30~11:00 (乳がんのみ) ※午前の検診には送迎バスが出ません。 12:30~13:00 対象地区 羽場1・羽場2・山崎・荒屋・凝山・大又・持越		
-------------	---	--	--

7/28 (火)	受付 7:00~7:20 対象地区 上台男・七日町1♀ 受付 7:30~7:50 対象地区 上台男・七日町1♀	<b>男性</b> <b>女性</b> 受付 9:00~9:20 対象地区 稲沢 受付 9:30~9:50 対象地区 稲沢・宮	<b>8/28(金)</b> 9:30~11:30 【会場】 地域福祉センター やくし苑
	<b>総合健診と婦人科検診の両方にお申し込みの方</b> 受付 7:30~7:50 対象地区 上台		

健診日	人間ドック	総合健診	75歳未満対象 健診結果説明会
	会場：最上検診センター（新庄市大手町）		
8/7 (金)	受付 7:00~7:20 対象地区 杉沢男♀・外沢男♀ 上中田男♀・下中田男♀ 受付 7:30~7:50 対象地区 飛森♀・朴山♀	<b>男性</b> <b>女性</b> 受付 9:00~9:20 対象地区 谷口・飛森 受付 9:30~9:50 対象地区 手代森・長野	<b>9/11(金)</b> 9:30~11:30 【会場】 地域福祉センター やくし苑
	<b>総合健診と婦人科検診の両方にお申し込みの方</b> 受付 7:30~7:50 対象地区 飛森・朴山		

8/19 (水)	受付 7:00~7:20 対象地区 安沢男♀ 受付 7:30~7:50 対象地区 下野明♀・中下♀ 檜台♀・松ノ木♀ 久保男♀	<b>男性</b> <b>女性</b> 受付 9:00~9:20 対象地区 荒屋 受付 9:30~9:50 対象地区 板橋	<b>9/18(金)</b> 9:30~11:30 【会場】 地域福祉センター やくし苑
	<b>総合健診と婦人科検診の両方にお申し込みの方</b> 受付 7:30~7:50 対象地区 檜台・松ノ木		

8/31 (月)	<b>婦人科検診</b> 受付 10:15~10:30 (乳がんのみ) 10:30~11:00 (乳がんのみ) ※午前の検診には送迎バスが出ません。 12:30~13:00 対象地区 十日町1・十日町2・内町・稲沢・宮・柳原・下向・入有屋		
-------------	--	--	--

9/3 (木)	受付 7:00~7:20 対象地区 荒屋男♀ 受付 7:30~7:50 対象地区 荒屋男♀・板橋♀	<b>男性</b> <b>女性</b> 受付 9:00~9:20 対象地区 凝山・大又・持越 受付 9:30~9:50 対象地区 朴山	<b>10/2(金)</b> 9:30~11:30 【会場】 地域福祉センター やくし苑
	<b>総合健診と婦人科検診の両方にお申し込みの方</b> 受付 7:30~7:50 対象地区 内町・荒屋・板橋		

9/4 (金)	<b>婦人科検診</b> 受付 10:15~10:30 (乳がんのみ) 10:30~11:00 (乳がんのみ) ※午前の検診には送迎バスが出ません。 12:30~13:00 対象地区 下野明・中下・檜台・松ノ木・片貝・安沢・久保・田茂沢・蒲沢・魚清水		
------------	--	--	--

健診日	人間ドック	総合健診	75歳未満対象 健診結果説明会
	会場：最上検診センター（新庄市大手町）		
9/14 (月)	受付 7:00~7:20 対象地区 十日町1男・上台女 受付 7:30~7:50 対象地区 七日町1男	男性 女性 受付 9:00~9:20 対象地区 山崎 受付 9:30~9:50 対象地区 山崎	<b>10/16(金)</b> 9:30~11:30 【会場】 地域福祉センター やくし苑
<b>総合健診と婦人科検診の両方にお申し込みの方</b> 受付 7:30~7:50 対象地区 十日町1・七日町1・稲沢			
10/2 (金)	受付 7:00~7:20 対象地区 小蟬男女・春木男女 漆野男女 受付 7:30~7:50 対象地区 谷口男女・手代森男女 長野男女	男性 女性 受付 9:00~9:20 対象地区 田茂沢・蒲沢 受付 9:30~9:50 対象地区 柳原・入有屋	<b>10/30(金)</b> 9:30~11:30 【会場】 地域福祉センター やくし苑
<b>総合健診と婦人科検診の両方にお申し込みの方</b> 受付 7:30~7:50 対象地区 小蟬・春木・漆野・谷口・手代森・長野			
10/19 (月)	<b>婦人科検診</b> 受付 10:15~10:30 (乳がんのみ) 10:30~11:00 (乳がんのみ) 12:30~13:00 ※午前の検診には送迎バスが出ません。 対象地区 七日町1・七日町2・七日町3・上台・杉沢・外沢・上中田・下中田		
10/26 (月)	受付 7:00~7:20 対象地区 柳原男女・入有屋男女 受付 7:30~7:50 対象地区 十日町2男・宮男女 下向男女	男性 女性 受付 9:00~9:20 対象地区 羽場1 受付 9:30~9:50 対象地区 羽場1・下向	<b>11/27(金)</b> 9:30~11:30 【会場】 地域福祉センター やくし苑
<b>総合健診と婦人科検診の両方にお申し込みの方</b> 受付 7:30~7:50 対象地区 十日町2・柳原・入有屋・下向			
11/17 (火)	受付 7:00~7:20 対象地区 凝山男女・持越男女 受付 7:30~7:50 対象地区 大又男女	男性 女性 受付 9:00~9:20 対象地区 七日町1 受付 9:30~9:50 対象地区 十日町2	<b>12/18(金)</b> 9:30~11:30 【会場】 地域福祉センター やくし苑
<b>総合健診と婦人科検診の両方にお申し込みの方</b> 受付 7:30~7:50 対象地区 凝山・大又・持越			

健診日	人間ドック	総合健診	75歳未満対象 健診結果説明会
	会場：最上検診センター（新庄市大手町）		
11/24 (火)	<b>婦人科検診</b> 受付 10:15~10:30 (乳がんのみ) 10:30~11:00 (乳がんのみ) 12:30~13:00 ※午前の検診には送迎バスが出ません。 対象地区 小蟬・春木・漆野・谷口・手代森・飛森・朴山・板橋・長野		
12/5 (土)	受付 7:00~7:20 対象地区 羽場1男 受付 7:30~7:50 対象地区 羽場2男・稲沢男	男性 女性 受付 9:00~9:20 対象地区 羽場2	<b>1/8(金)</b> 9:30~11:30 【会場】 地域福祉センター やくし苑
12/10 (木)	受付 7:00~7:20 対象地区 七日町2男女 受付 7:30~7:50 対象地区 内町男女	男性 女性 受付 9:00~9:20 対象地区 十日町1 受付 9:30~9:50 対象地区 杉沢・外沢・上中田・下中田	<b>1/15(金)</b> 9:30~11:30 【会場】 地域福祉センター やくし苑
<b>総合健診と婦人科検診の両方にお申し込みの方</b> 受付 7:30~7:50 対象地区 七日町2			
令和9年 1/13 (水)	受付 7:00~7:20 対象地区 飛森男・板橋男・羽場1女 受付 7:30~7:50 対象地区 朴山男・羽場2女	男性 女性 受付 8:30~8:50 対象地区 七日町3 受付 9:00~9:20 対象地区 七日町3	<b>2/12(金)</b> 9:30~11:30 【会場】 地域福祉センター やくし苑
<b>総合健診と婦人科検診の両方にお申し込みの方</b> 受付 7:30~7:50 対象地区 羽場1・羽場2・杉沢・外沢 上中田・下中田			
2/2 (火)	受付 7:00~7:20 対象地区 七日町3男女 受付 7:30~7:50 対象地区 七日町3男女	男性 女性 受付 8:30~8:50 対象地区 七日町2 受付 9:00~9:20 対象地区 七日町3	<b>3/4(木)</b> 9:30~11:30 【会場】 地域福祉センター やくし苑
<b>総合健診と婦人科検診の両方にお申し込みの方</b> 受付 7:30~7:50 対象地区 七日町3			

# 健診内容について

## 総合健診

対象年齢：30歳以上（特定健診は20歳以上）

### 特定健診

- 問診
- 血圧
- 身体計測（身長・体重・腹囲※）
- 尿検査（糖・蛋白・推定食塩摂取量※）
- 血液検査（肝機能・脂質・血糖）
- 詳細な健診（貧血検査・心電図・眼底検査・血清クレアチニン）

※腹囲測定、推定食塩摂取量検査は後期高齢者対象外



### 大腸がん検診

- 便潜血検査



### 肺がん検診

- 胸部X線撮影

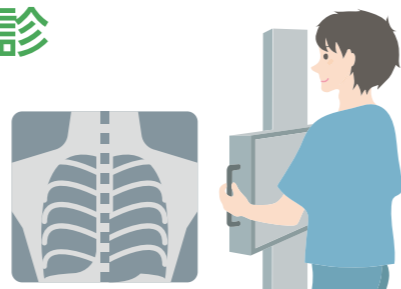

### 胃がん検診

- バリウムを使ったX線撮影

※むせやすい方、体重135kg以上の方は検査できません。



### 希望するオプション項目

対象年齢：40歳以上

※右ページのオプション項目から選択できます。

## 人間ドック

対象年齢：40歳以上

### 特定健診

- 問診
- 血圧
- 身体計測（身長・体重・腹囲※）
- 尿検査（糖・蛋白・推定食塩摂取量※）
- 血液検査（肝機能・脂質・血糖）
- 詳細な健診（貧血検査・心電図・眼底検査・血清クレアチニン）

※腹囲測定、推定食塩摂取量検査は後期高齢者対象外



### その他の項目

- 視力検査
- 尿検査（潜血・尿沈査・尿細胞診）
- 肝機能（ALP・T-Bill）
- 腎機能（尿素窒素）
- 血液（白血球・総蛋白・A/G比・尿酸・アルブミン定量・カリウム）
- CRP定量
- 肝炎（HBs抗原）

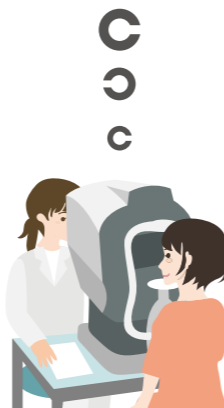

### 希望するがん検診

- 大腸がん検診
- 胃がん検診
- 肺がん検診
- 子宮頸がん検診
- 乳がん検診

### 希望するオプション項目

※右ページのオプション項目から選択できます。

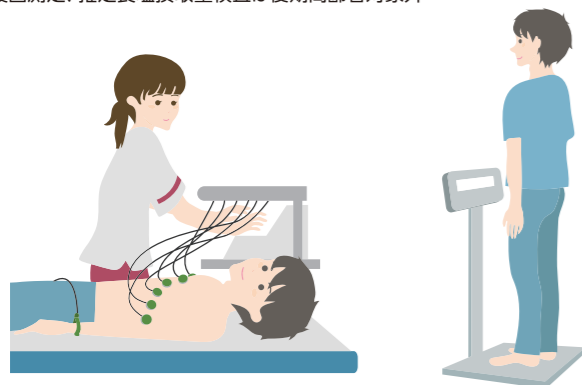

## 婦人科検診

### 子宮頸がん検診

対象年齢：20歳以上

- 視診・内診・子宮頸部の細胞診・HPV検査

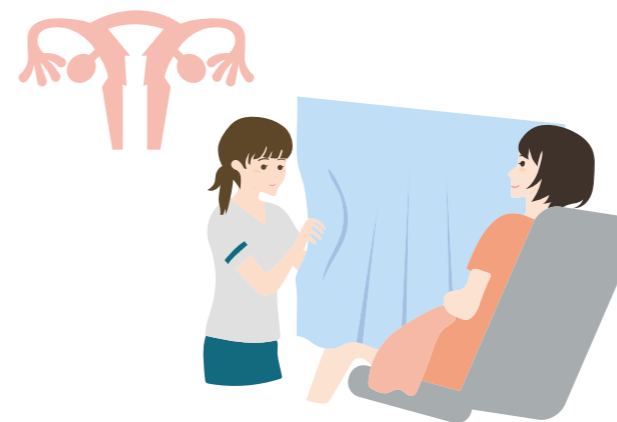

### 乳がん検診

対象年齢：30歳以上

- マンモグラフィー撮影（40歳代のみ2方向）

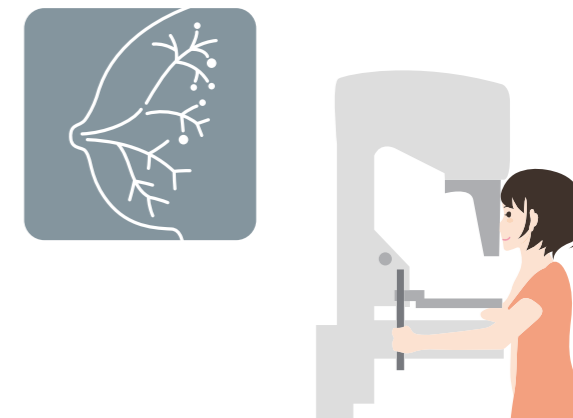

## オプション項目

対象年齢：40歳以上

総合健診・人間ドックを受ける方は、追加で以下の検査を受けることができます。

### 腹部超音波検査

- 肝臓・胆のう・膵臓・脾臓などの検査



### 肝炎ウイルス検診

- 血液検査によるB型・C型肝炎ウイルス検査

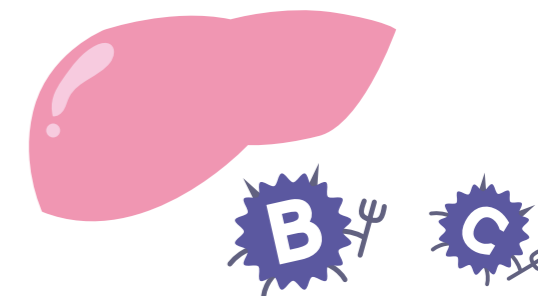

### 胃がんリスク評価

- 血液検査による、ピロリ菌の有無と胃の萎縮の程度から胃がんになるリスクの評価。（胃がん検診受診者のみ）

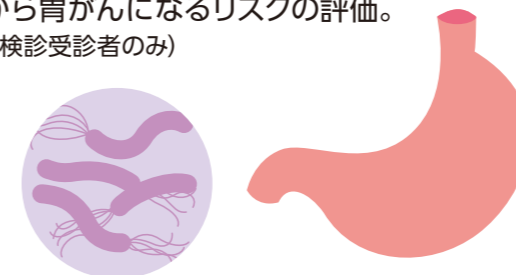

### 骨粗鬆症検診

- X線による骨密度測定【DXA（デキサ）法】



## 無料クーポン券について 各種検診が無料で受けられます。

**肝炎ウイルス検診** 対象者 ▶ 令和8年度 40・45・50・55・60・65・70歳になる方で今まで肝炎ウイルス検診を受けていない方

**歯周疾患検診** 対象者 ▶ 令和8年度 20・30・40・50・60・70歳になる方

**骨粗鬆症検診** 対象者 ▶ 令和8年度 40・45・50・55・60・65・70歳になる女性

※無料クーポン券は5月頃に郵送します。申込方法等、詳細は案内をご確認ください。

## 協会けんぽの受診券を使って、お得に住民健診を受けましょう。

- 1 協会けんぽの健康保険に加入している。
- 2 被扶養者(お勤めの方のご家族)である。
- 3 40～74歳である。

上記3つの条件をすべて満たしている方は、住民健診の際に受診券をご提示いただくことで、

**特定健診(約7,000円分)を無料で受診できます。**



**令和8年度の受診券は、4月上旬に発送予定です。**

- 受診券は被保険者(お勤めの方)の住所へ送付します。
- 健康保険の記号・番号が変わった場合、受診券は使えなくなります。被扶養者資格取得手続き完了後、2か月程度で新しい受診券が発行され、送付されます。
- 受診券が届かない時や紛失した場合は再発行することができます。詳しくは下記へお問い合わせください。

問い合わせ：全国健康保険協会 山形支部  
保健グループ TEL.023-629-7235 (代表)

## ! 要精密検査になったら

がん検診の結果、「**要精密検査**」となった場合には、必ず精密検査を受けましょう。精密検査の結果は、精密検査回報書にて、医療機関を通して町へ報告されます。精密検査回報書が入っていた場合は速やかに医療機関を受診し、精密検査回報書を必ず医療機関に提出してください。



精密検査回報書

## 諸注意

- ▶胃や肺、大腸などを手術したことがある人は、町の健診では正確な結果が出ないので、通っている医療機関で検査をうけてください。
- ▶各がん検診で必ずがんが見つかるわけではありません。また、がんがなくてもがん検診の結果が「要精密検査」となる場合もあります。
- ▶健診の結果がお手元に届くまで1～2ヶ月程かかります。このため、すでに何らかの自覚症状がある人は、町の健診は受けずに医療機関を受診してください。

## 健診料金一覧表

※特定健診や人間ドックを受診される際、ご加入の健康保険(保険者)より費用の助成を受けられる場合があります。詳しくは、保険者へ直接お問い合わせください。

人間ドック	対象年齢	健診項目	単価(税込)	個人負担額		
				40歳～74歳		75歳以上(後期高齢)
				国民健康保険	その他保険	
40歳～	基本健診	14,740円	4,700円	11,100円	1,500円	
	胃がん検診	5,500円		2,300円		
	大腸がん検診	1,870円		800円		
	肺がん検診	1,870円		無料		
	子宮頸がん検診	7,920円		2,500円		
	乳がん検診	3,630円		1,500円		
	上記全項目を受診した場合(セット料金)	男 23,980円 女 35,530円	7,800円 11,800円	14,200円 18,200円	4,600円 8,600円	

※健診料金は、受けた項目の検査料金を合計した額となります。 ※子宮頸がん・乳がん検診は、令和9年3月31日時点で偶数年齢の方が対象です。 ※基本健診の料金は、特定健診とその他の項目(6ページ)の検査料金を合計した額となります。

## 診療所ドック

《対象者》◎75歳以上の男性 ◎75歳以上の女性で婦人科検診を受けない方  
◎40～74歳の身体障がい者・要介護者  
《自己負担額》国民健康保険:7,800円 その他保険:14,200円 後期高齢:4,600円  
未受診項目があった場合は、その分の料金を差し引きします。

総合健診	対象年齢	健診項目	単価(税込)	個人負担額				
				20歳代	30歳代	40歳～74歳		75歳以上(後期高齢)
						国民健康保険	その他保険	
20歳～	特定健診	9,240円		2,000円	全額自己負担(最大9,240円)	無料		
30歳～	胃がん検診	5,500円	—		2,300円			
	大腸がん検診	1,870円	—		800円			
	肺がん検診	1,870円	—		無料			

婦人科検診	対象年齢	健診項目	単価(税込)	個人負担額				
				20歳代	30歳代	40歳～74歳		75歳以上(後期高齢)
						国民健康保険	その他保険	
20歳～	子宮頸がん検診	7,920円			2,500円			
30歳～	乳がん検診 ※40歳代の方は2方向撮影です。	3,630円			1,500円			

※子宮頸がん・乳がん検診は、令和9年3月31日時点で偶数年齢の方が対象です。

オプション項目	対象年齢	健診項目		単価(税込)
		腹部超音波検査		4,950円
		胃がんリスク評価(胃がん検診受診者のみ)		500円(5年に1回)
		肝炎ウイルス検診		1,500円
骨粗鬆症検診		1,000円		